

Grupo Escolar Diego de Colmenares**DOCOMOMO 03**

Parcela catastral 60302-02	Año 1927
Localización Paseo Conde de Sepúlveda, 2	
Zona Barrio de Santo Tomás	
Propiedad Público	
Uso Equipamiento educativo	
Estado de conservación Muy reformado	
Autor Silvestre Manuel Pagola Bireben	

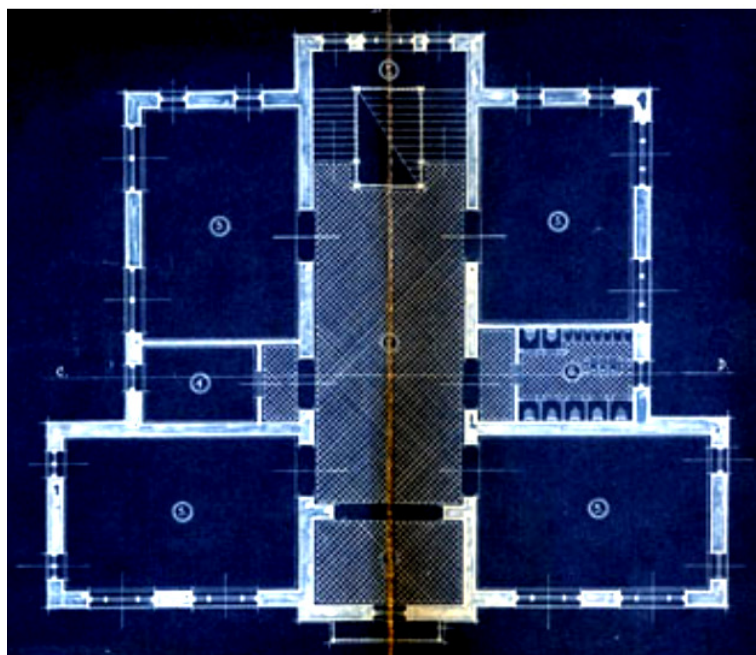

Planta del edificio



Detalle de la fachada

DESCRIPCIÓN GENERAL

El edificio consta de dos plantas y una pequeña parte del sótano. Desde la colocación de la primera piedra, a mediados de 1928, hasta la firma del acta de recepción definitiva de las obras, el 17 de noviembre de 1930, pasaron algo más de dos años de un trabajo minucioso, de calidad y constantemente vigilado, tal y como exigía el pliego de condiciones incluido en el proyecto del arquitecto municipal. Así, y como ejemplos de este rigor, Pagola exigía que "la sillería será granítica de estructura compacta, masa y color uniformes, sin riñones, pelos ni manchas" En los 70 hubo una reforma y en la actualidad se está llevando a cabo una ampliación.

FECHA DE CONSTRUCCIÓN	1927
ESTILO ARQUITECTÓNICO	Racionalismo
USO	Dotacional Educativo
TIPOLOGÍA	Colegio de Educación Primaria
ACTUACIONES ARQUITECTÓNICAS	
<p>1927: Silvestre Manuel Pagola Bireben. Década de los 70 (Reforma). 2010 (Ampliación).</p>	
MORFOLOGÍA	
<p>Planta con un cuerpo central que sobresale tanto por el frente como por el fondo, aunque no en altura. Tiene dos cuerpos laterales simétricos que se amplían en su crujía a fachada principal. Consta de dos plantas con igual perímetro. Ya no conserva los medallones de cerámica que decoraban la fachada.</p>	
VALORACIÓN HISTÓRICA	
<p>Ha desarrollado su actividad desde su inauguración.</p>	
VALORACIÓN URBANÍSTICA	
<p>Edificio de equipamiento público insertado en el tejido del Paseo Conde de Sepúlveda, en la Colonia Pascual Marín, una zona de vivienda obrera unifamiliar.</p>	
VALORACIÓN ARQUITECTÓNICA	
<p>Baja.</p>	
ORDENANZA DE PROTECCIÓN	
<p>Ordenanza 2. Protección de Edificios del Movimiento Moderno</p>	