

CENTRO DE INTERPRETACIÓN DE LA VIDA RURAL DE LA SANTA ESPINA

Identificador Inventario: 378

Foto



Objeto: PERCHERO

Material: Madera

Medidas: 1,80 cm de alto y 4,5 de ancho.

Descripción: Perchero de seis perchas con tres pies.

Procedencia: La Santa Espina. Valladolid.

Observaciones: Una de las perchas está rota. N.R. UD/Per-3352.4

Sinónimos:

Utilización: Colgar ropa, objetos...

Donación de: Escuela de Capacitación agraria La Santa Espina.

Estado de conservacion: Bueno

Movilidad: Media

Ubicacion: CBP

Fecha entrada de registro: 0000-00-00

Catalogación realizada por:

Uso:

Identificador Inventario: 458

Foto



Objeto: MANOJO DE LLAVES

Material: Hierro

Medidas: a) 15.5 x 5.5 cm b) 15 x 5.5 cm c) 20.5 x 6.5cm

Descripcion: Piezas metalicas de diversos tamaños y formas

Procedencia: Desconocida

Obervaciones:

Sinónimos:

Utilización: Abrir y cerrar cerraduras

Donación de: Desconocido

Estado de conservacion: Bueno

Movilidad: Alta

Ubicacion: CBP

Fecha entrada de registro: 0000-00-00

Catalogación realizada por:

Uso:

Identificador Inventario: 471

Foto



Objeto: CANTARERA

Material: Madera y metal

Medidas: 142 x 38 x 63 cm

Descripcion: Soporte con 4 agujeros xa cantaros. 4 patas de madera unidas entre si con travesaños para dar estabilidad. Las uniones entre madera son con puntas de hierro

Procedencia: Desconocida

Obervaciones:

Sinónimos: Cantarero u ola

Utilización: Sujetar los cantaros

Donación de: Desconocido

Estado de conservacion: Malo

Movilidad: Alta

Ubicacion: CBP

Fecha entrada de registro: 0000-00-00

Catalogación realizada por:

Uso:

Identificador Inventario: 474

Foto



Objeto: SECADOR DE ROPA

Material: Hierro y madera

Medidas: 68 x 36 cm

Descripcion: Brasero circular de color verde y decoracion de estrellas con un armazon de madera sobre el.

Procedencia: Desconocida

Obervaciones:

Sinónimos:

Utilización: Secar y calentar ropa

Donación de: Desconocido

Estado de conservacion: Regular

Movilidad: Alta

Ubicacion: CBP

Fecha entrada de registro: 0000-00-00

Catalogación realizada por:

Uso:

Identificador Inventario: 476

Foto



Objeto: ALMADREÑAS

Material: Madera

Medidas: 27 x 10 x 10 cm.

Descripcion: Zapato espigado con decoración en el empeine, con tacón de madera.

Procedencia: Desconocida

Observaciones: I/Alm-3343.1

Sinónimos: Carrucas

Utilización: Para protegerse del barro

Donación de: Desconocido

Estado de conservación: Malo. Con carcoma

Movilidad:

Ubicación: CBP

Fecha entrada de registro: 0000-00-00

Catalogación realizada por:

Uso:

Identificador Inventario: 477

Foto



Objeto: ALMADREÑAS

Material: Madera, metal y goma

Medidas: 29 x 12 x 12 cm.

Descripcion: Zapato con decoración romboidal y geométrica en el empeine, con abrazaderas metálicas y tacos de goma

Procedencia: Llamas de la Ribera (León)

Obervaciones: Por agrietamiento del zapato se han puesto abrazaderas de metal. NR AI/Alm 683-1

Sinónimos: Carrucas

Utilización: Protegerse del barro

Donación de: Carlos Marcos Fuertes

Estado de conservacion: Malo

Movilidad:

Ubicacion: CBP

Fecha entrada de registro: 0000-00-00

Catalogación realizada por:

Uso:

Identificador Inventario: 479

Foto



Objeto: ESCOPETA

Material: Madera y metal

Medidas: 121 cm. Largo. 12 cm. Ancho

Descripcion: Escopeta con culata de madera de forma romboidal. Guardamanos de madera con decoración romboidal. Cañón de perrillos metálico a la vista.

Procedencia: Santa Espina (Valladolid)

Obervaciones: CP/Esc 3342. NR 3036

Sinónimos:

Utilización: Disparar

Donación de: Comunidad de La Salle

Estado de conservacion: Malo

Movilidad: Media-baja

Ubicacion: CBP

Fecha entrada de registro: 0000-00-00

Catalogación realizada por:

Uso:

Identificador Inventario: 480

Foto



Objeto: CANTARO DE UN ASA

Material: Cerámica

Medidas: 43 cm. Alto. 85 cm. Diámetro en su parte más gruesa. Vidriado

Descripcion: Cantaro de un asa de barro con tapadera que además hacía las funciones de vaso. La pared del cuello y el borde se encuentran vidriadas.

Procedencia: Desconocida

Obervaciones: Boquilla rota N.R PM/ Can- 3336.2

Sinónimos:

Utilización: Portar agua

Donación de: Desconocido

Estado de conservacion: Bueno

Movilidad: Alta

Ubicacion: CBP

Fecha entrada de registro: 0000-00-00

Catalogación realizada por:

Uso:

Identificador Inventario: 482

Foto



Objeto: CANTARO DE UN ASA

Material: Cerámica

Medidas: 44.5 x 80 cm Vidriado

Descripcion: Cántaro de barro de un solo asa con una tapadera-vaso. La parte superior se encuentra vidriada.

Procedencia: Traspinedo (Valladolid)

Obervaciones: N.R PM/Can 54.2

Sinónimos:

Utilización: Transportar líquidos

Donación de: Luis Garcia

Estado de conservacion: Bueno

Movilidad:

Ubicacion: CBP

Fecha entrada de registro: 0000-00-00

Catalogación realizada por:

Uso:

Identificador Inventario: 487

Foto



Objeto: PUERTA

Material: Madera

Medidas: 2,15 x 68 cm.

Descripcion: Puerta de madera dividida en dos partes por una tabla horizontal y pequeños casetones de los que falta uno.

Procedencia: Valdestillas (Valladolid)

Obervaciones: Puerta restaurada. Es una de las dos puertas exteriores de una casa (falta la otra).

Sinónimos:

Utilización: Cerrar la casa.

Donación de: Jesús Carrión

Estado de conservacion: Bueno

Movilidad:

Ubicacion: CBP

Fecha entrada de registro: 0000-00-00

Catalogación realizada por:

Uso:

Identificador Inventario: 488

Foto



Objeto: CARBURO

Material: Metal

Medidas: 17 x 9 cm.

Descripcion: Objeto metálico formado por dos piezas unidas en rosca con un pitorro por donde sale el gas. Con asa.

Procedencia: Desconocida

Obervaciones:

Sinónimos:

Utilización: Alumbrar.

Donación de: Desconocido

Estado de conservacion: Bueno

Movilidad:

Ubicacion: CBP

Fecha entrada de registro: 0000-00-00

Catalogación realizada por:

Uso:

Identificador Inventario: 489

Foto



Objeto: CENCERRO DE BUEYES

Material: Metal, cuero grueso y madera.

Medidas: 1,70 x 8 x 23 cm.

Descripcion: Cinturón de cuero con hebilla de metal y cencerro de diferentes metales.

Procedencia: Peñaflor de Hornija (Valladolid).

Obervaciones:

Sinónimos:

Utilización: Para saber donde estaban los bueyes y para marcar la manada.

Donación de: María Jesús Real Pérez

Estado de conservacion: Bueno

Movilidad: Alta

Ubicacion: CBP

Fecha entrada de registro: 0000-00-00

Catalogación realizada por:

Uso:

Identificador Inventario: 490

Foto

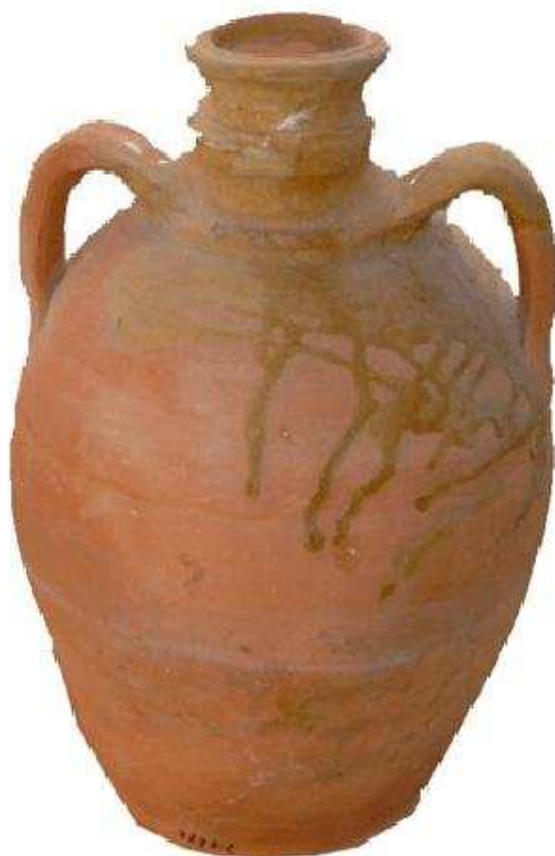

Objeto: CÁNTARO DE DOS ASAS.

Material: Cerámica

Medidas: 39 x 79 cm.

Descripcion: Cántaro de barro con dos asas. Presenta "goterones" a modo de decoración en su parte superior.

Procedencia: Desconocida

Obervaciones:

Sinónimos:

Utilización: Contener y transportar agua.

Donación de: Desconocido

Estado de conservacion: Bueno

Movilidad:

Ubicacion: CBP

Fecha entrada de registro: 0000-00-00

Catalogación realizada por:

Uso:

Identificador Inventario: 491

Foto



Objeto: CÁNTARO DE UN ASA

Material: Cerámica

Medidas: 40

Descripcion: Cántaro de un asa y tapadera. La parte superior y la tapadera se encuentran vidriadas.

Procedencia: San Bernardo (Valladolid)

Obervaciones: Tapadera un poco rota

Sinónimos:

Utilización: Portar agua

Donación de: José Luis Velasco

Estado de conservacion: Bueno

Movilidad:

Ubicacion: CBP

Fecha entrada de registro: 0000-00-00

Catalogación realizada por:

Uso:

Identificador Inventario: 492

Foto



Objeto: CÁNTARO DE UN ASA

Material: Cerámica

Medidas: 41

Descripcion: Cántaro de un asa de barro cocido cuya parte superior se encuentra vidriada.

Procedencia: Santa Espina (Valladolid)

Obervaciones:

Sinónimos:

Utilización: Transportar agua

Donación de: Hermanos de La Salle

Estado de conservacion: Bueno

Movilidad:

Ubicacion: CBP

Fecha entrada de registro: 0000-00-00

Catalogación realizada por:

Uso:

Identificador Inventario: 498

Foto



Objeto: ESCRINO

Material: Paja y mimbre

Medidas: 36 x 26 cm

Descripcion: Objeto con forma troncopiramidal invertido.

Procedencia: Villafrechos (Valladolid)

Obervaciones:

Sinónimos:

Utilización: Para guardar alimentos como el pan, rosquillas.

Donación de: Jesús Martín Bezos

Estado de conservacion: Bueno

Movilidad: Alta

Ubicacion: CBP

Fecha entrada de registro: 0000-00-00

Catalogación realizada por:

Uso:

Identificador Inventario: 522

Foto



Objeto: CUARTILLA PARA VINO

Material: Hojalata

Medidas:

Descripcion: Recipiente con forma de jarran de hojalata y dos asas, también tiene una ventanilla en la parte superior.

Procedencia: Boecillo (Valladolid)

Obervaciones: N.R 4058

Sinónimos:

Utilización: Medir el vino

Donación de: Juan Antonio Valentin Gamazo

Estado de conservacion: Bueno

Movilidad:

Ubicacion: CBP

Fecha entrada de registro: 0000-00-00

Catalogación realizada por:

Uso:

Identificador Inventario: 587

Foto



Objeto: GARRAFÓN

Material: Mimbre y vidrio

Medidas: 34 x 30 cm

Descripcion: Garrafa circular de vidrio forrada de mimbre con un asa y boquilla

Procedencia: Olivares de Duero (Valladolid)

Obervaciones: ID/Gar- 916.4

Sinónimos:

Utilización: Transporte de líquidos

Donación de: Eliseo García

Estado de conservacion: Malo

Movilidad: Media

Ubicacion: CBP

Fecha entrada de registro: 0000-00-00

Catalogación realizada por:

Uso:

Identificador Inventario: 588

Foto



Objeto: GARRAFA

Material: Vidrio y mimbre

Medidas: 32 x 42 cm

Descripcion: Garrafa circular de vidrio forrada de mimbre con dos asa y boquilla

Procedencia: Castromonte (Valladolid)

Obervaciones: ID/Gar-1096.4

Sinónimos:

Utilización: Transporte de líquidos

Donación de: Bonifacio Martín

Estado de conservacion: Bueno

Movilidad: Media

Ubicacion: CBP

Fecha entrada de registro: 0000-00-00

Catalogación realizada por:

Uso:

Identificador Inventario: 589

Foto



Objeto: GARRAFÓN

Material: Vidrio y mimbre

Medidas: 35 x 42 cm

Descripcion: Garrafa circular de vidrio forrada de mimbre con dos asa y boquilla

Procedencia: Desconocida

Obervaciones: ID/Gar-886.4

Sinónimos:

Utilización: Transporte de líquidos

Donación de: Desconocido

Estado de conservacion: Regular

Movilidad: Media

Ubicacion: CBP

Fecha entrada de registro: 0000-00-00

Catalogación realizada por:

Uso:

Identificador Inventario: 591

Foto



Objeto: BIDÓN DE ACEITE

Material: Metal

Medidas: 73 x 49 cms

Descripción: Objeto con forma circular en la base y forma de embudo invertido en la parte superior. De la parte inferior sobresale un grifo con llave. También tiene dos asas cuadradas y tapadera

Procedencia: Finca "Pozopedro". Medina de Rioseco. Valladolid

Observaciones: Número anterior de registro: 4203

Sinónimos:

Utilización: Contener aceite

Donación de: Lázaro Alonso Melero

Estado de conservación: Regular

Movilidad: Media

Ubicación: CBP

Fecha entrada de registro: 0000-00-00

Catalogación realizada por:

Uso:

Identificador Inventario: 592

Foto



Objeto: BARREÑO

Material: Cerámica

Medidas: 22 x 51 cms Vidriada

Descripcion: Pieza de cerámica vidriada al interior con forma cónica invertida. Decoración de goterones al interior.

Procedencia: Desconocida

Obervaciones: Número de registro anterior: 3240.1

Sinónimos:

Utilización: Contener, transportar, lavarÂ...etc

Donación de: Desconocido

Estado de conservacion: Bueno

Movilidad: Media

Ubicacion: CBP

Fecha entrada de registro: 0000-00-00

Catalogación realizada por:

Uso:

Identificador Inventario: 700

Foto



Objeto: CESTA

Material: Mimbre

Medidas: 40 x 35 cm.

Descripcion: Cesto rectangular de mimbre con dos tapaderas del mismo material y asa, decorada con una banda ondulada que recorre las 4 paredes y una flor en cada tapa.

Procedencia: San Miguel del Arroyo (Valladolid)

Obervaciones: N.R. 156.1

Sinónimos:

Utilización: Para transportar alimentos, llevar la compra, etc...

Donación de: Hermanos Arribas

Estado de conservacion: Bueno

Movilidad: Alta

Ubicacion: CBP

Fecha entrada de registro: 0000-00-00

Catalogación realizada por:

Uso:

Identificador Inventario: 701

Foto



Objeto: POLAINAS DE CAZADOR

Material: Cuero

Medidas: 40 x 35 cm

Descripcion: Dos fragmentos de cuerpo con hebillas y cintas para abrocharse cubriendo pantorrilla.

Procedencia: Boecillo (Valladolid)

Obervaciones: N° ANT. 4125

Sinónimos:

Utilización: Proteger las piernas

Donación de: Juan Antonio Valentin Gamazo

Estado de conservacion: Bueno

Movilidad: Alta

Ubicacion: CBP

Fecha entrada de registro: 0000-00-00

Catalogación realizada por:

Uso:

Identificador Inventario: 703

Foto



Objeto: PIALES

Material: Lona

Medidas: 29.5 x 31.5 cm

Descripcion: Fragmento de tela muy dura cosida con forma de calcetin.

Procedencia: San Bernardo

Obervaciones: N° ANT. 4179

Sinónimos:

Utilización: Proteger el pie

Donación de: José Luis Velasco

Estado de conservacion: Bueno

Movilidad: Alta

Ubicacion: CBP

Fecha entrada de registro: 0000-00-00

Catalogación realizada por:

Uso:

Identificador Inventario: 704

Foto



Objeto: CARGADORA DE CARTUCHOS

Material: Hierro y madera

Medidas: 24.5 x 13 cm

Descripcion: Aparato de hierro con tornillo y manivela

Procedencia: Carcedo de Burgos

Obervaciones: N° ANT. 4.322

Sinónimos:

Utilización: Cargar cartuchos

Donación de: Pantaleón Palacios del Hoyo

Estado de conservacion: Bueno

Movilidad: Alta

Ubicacion: CBP

Fecha entrada de registro: 0000-00-00

Catalogación realizada por:

Uso:

Identificador Inventario: 705

Foto



Objeto: PISTONES PARA CARTUCHOS

Material: Metal

Medidas: 0.6 x 0.8 cm

Descripcion: Pequeños objetos metálicos dorados y cilindricos con un orificio en uno de los lados

Procedencia: Desconocida

Obervaciones: N° ANT. 4543, 4544, 4546

Sinónimos:

Utilización: Recibir la percusión del percutor del arma y hacer estallar la polvora

Donación de: Desconocido

Estado de conservacion: Bueno

Movilidad: Alta

Ubicacion: CBP

Fecha entrada de registro: 0000-00-00

Catalogación realizada por:

Uso:

Identificador Inventario: 706

Foto

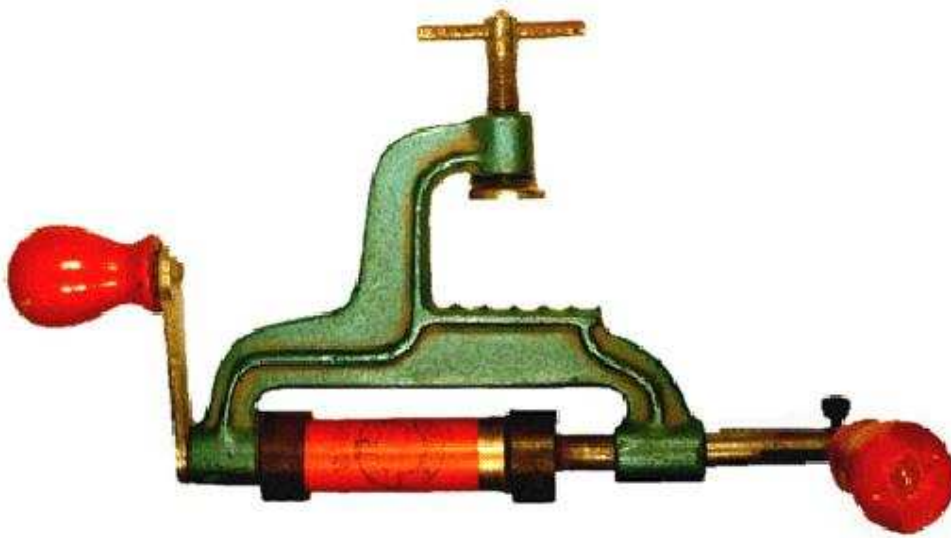

Objeto: CARGADOR DE CARTUCHOS

Material: Metal y madera

Medidas: 26 x 14 cm

Descripcion: Aparato de hierro con tornillo y manivela

Procedencia: Peñaflor de Hornija (Valladolid)

Obervaciones: N° ant. 4545

Sinónimos:

Utilización: Cargar cartuchos

Donación de: Juan José Carnicero Casado

Estado de conservacion: Bueno

Movilidad: Media

Ubicacion: CBP

Fecha entrada de registro: 0000-00-00

Catalogación realizada por:

Uso:

Identificador Inventario: 707

Foto



Objeto: PERDIGONES

Material: Metal y plástico

Medidas: 9 x 9 x 4.5 cm

Descripcion: Caja rectangular metálica con tapa de plástico

Procedencia: Peñaflor de Hornija (Valladolid)

Obervaciones: N.R. CP/Caj-4547

Sinónimos:

Utilización: Llevar perdigones

Donación de: Juan José Carnicero Casado

Estado de conservacion: Bueno

Movilidad: Alta

Ubicacion: CBP

Fecha entrada de registro: 0000-00-00

Catalogación realizada por:

Uso:

Identificador Inventario: 708

Foto



Objeto: CAJA DE CARTUCHOS

Material: Metal

Medidas: 105 x 105 cm

Descripcion: Caja cuadrada con tapa. En su interior contiene pólvora y tacos.

Procedencia: Peñaflo de Hornija (Valladolid)

Obervaciones: N.R. CP/Caj-4547

Sinónimos:

Utilización: Guardar tacos y polvora

Donación de: Juan José Carnicero Casado

Estado de conservacion: Bueno

Movilidad: Alta

Ubicacion: CBP

Fecha entrada de registro: 0000-00-00

Catalogación realizada por:

Uso:

Identificador Inventario: 709

Foto



Objeto: CAJA DE CARTUCHOS

Material: Cartón

Medidas: 10.5 x 10.5cm

Descripcion: Caja rectangular de cartón con dibujos en color

Procedencia: Carcedo de Burgos

Obervaciones: N.R. CP/Caj. 4540

Sinónimos:

Utilización: Guardar cartuchos

Donación de: Pantaleón Palacios Hoyo

Estado de conservacion: Regular

Movilidad: Alta

Ubicacion: CBP

Fecha entrada de registro: 0000-00-00

Catalogación realizada por:

Uso:

Identificador Inventario: 710

Foto



Objeto: MEDIDA DE POLVORA

Material: Metal y papel

Medidas: 2,5 x 2 cm

Descripcion: Pieza metálica hueca en su interior

Procedencia: Peñaflo de Hornija (Valladolid)

Obervaciones: N.R. CP/Med-4553. Inscripcion en la base: "PRUNO 12 FRANCE"

Sinónimos:

Utilización: Medir polvora

Donación de: Juan José Carnicero Casado

Estado de conservacion: Malo

Movilidad: Media

Ubicacion: CBP

Fecha entrada de registro: 0000-00-00

Catalogación realizada por:

Uso:

Identificador Inventario: 711

Foto



Objeto: MEDIDA DE PERDIGONES

Material: Metal y papel

Medidas: 3 x 2 cm.

Descripcion: Pieza cilíndrica, hueca en su interior.

Procedencia: Peñaflo de Hornija (Valaldolid)

Obervaciones: En la base tiene la inscripción "GEVELOT 12 París" N.R. CP/Med-4553

Sinónimos:

Utilización: Medir perdigones

Donación de: Juan José Carnicero casado

Estado de conservacion: Malo

Movilidad: Media-alta

Ubicacion: CBP

Fecha entrada de registro: 0000-00-00

Catalogación realizada por:

Uso:

Identificador Inventario: 712

Foto



Objeto: MEDIDOR DE PÓLVORA

Material: Metal

Medidas: 11 x 3 x 1.7 cm.

Descripcion: Pieza hueca cilíndrica con mango metálico

Procedencia: Peñaflores de Hornija (Valladolid)

Observaciones: El mango está soldado con estaño a la cazoleta. N.R. CP/Med-4552

Sinónimos:

Utilización: Medir la pólvora que se introducía en el cartucho

Donación de: Juan José Carnicero Casado

Estado de conservación: Bueno

Movilidad: Alta

Ubicación: CBP

Fecha entrada de registro: 0000-00-00

Catalogación realizada por:

Uso:

Identificador Inventario: 713

Foto



Objeto: PRENSA PARA PÓLVORA

Material: Madera

Medidas: 15.5 x 1.5 cm.

Descripcion: Pieza cilíndrica maciza

Procedencia: Peñafior de Hornija (Valdolid)

Obervaciones: Orificio en una de las bases N.R. CP/Pre-4555

Sinónimos:

Utilización: Prensar la polvora en el cartucho

Donación de: Juan José Carnicero Casado

Estado de conservacion: Regular

Movilidad: Media-alta

Ubicacion: CBP

Fecha entrada de registro: 0000-00-00

Catalogación realizada por:

Uso:

Identificador Inventario: 714

Foto



Objeto: CAJA DE TACOS PARA CARTUCHOS

Material: Cartón

Medidas: 14 x 7 x 5.8 cm.

Descripcion: Caja rectangular con dibujos en dos de sus lados. Tacos del calibre 16 en su interior.

Procedencia: Carcedo de Burgos (Burgos)

Obervaciones: N.R 4541

Sinónimos:

Utilización: Guardar tacos

Donación de: Pantaleón Palacios del Hoyo

Estado de conservacion: Regular

Movilidad: Alta

Ubicacion: CBP

Fecha entrada de registro: 0000-00-00

Catalogación realizada por:

Uso:

Identificador Inventario: 715

Foto



Objeto: FRASCO DE ACEITE PARA ESCOPETA

Material: Plástico, chapa y papel

Medidas: 13 x 5 x 2.3 cm.

Descripcion: Botella de plástico con botón a rosca. Pegatina en una de sus caras y aceite en el interior.

Procedencia: Peñaflo de Hornija (Valladolid)

Obervaciones: Marca: "FABIOL" N.R. CP/Ace-4550

Sinónimos:

Utilización: Engrasar escopetas

Donación de: Juan José Carnicero Casado

Estado de conservacion: Bueno

Movilidad: Alta

Ubicacion: CBP

Fecha entrada de registro: 0000-00-00

Catalogación realizada por:

Uso:

Identificador Inventario: 716

Foto

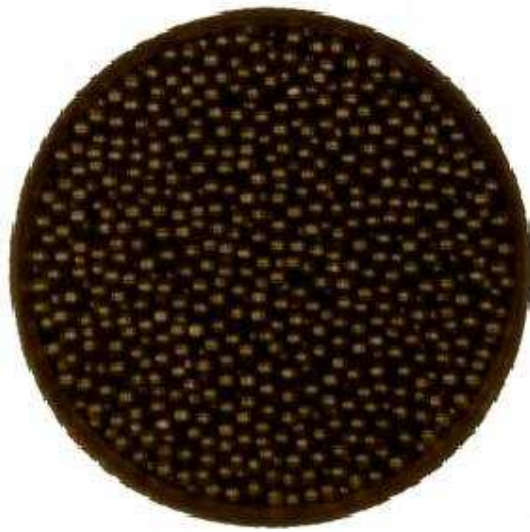

Objeto: PERDIGONES DEL NÚMERO 7

Material: Plomo

Medidas: Calibre 7

Descripcion: Pequeñas bolas de plomo.

Procedencia: Peñafior de Hornija (Valladolid)

Obervaciones: N.R. CP/Per 4542. Se encuentran guardados en un tarro de "Nescafé".

Sinónimos:

Utilización: Cargar escopetas o cartuchos

Donación de: Juan José Carnicero Casado

Estado de conservacion: Bueno

Movilidad: Alta

Ubicacion: CBP

Fecha entrada de registro: 0000-00-00

Catalogación realizada por:

Uso:

Identificador Inventario: 717

Foto



Objeto: PERDIGONES DEL NÚMERO 4

Material: Plomo

Medidas: Calibre 4

Descripcion: Pequeñas bolas de plomo.

Procedencia: Peñaflor de Hornija (Valdolid)

Obervaciones: N.R. CP/Per 4549. Guardados en un tarro de mahonesa "Solis"

Sinónimos:

Utilización: Cargar cartuchos

Donación de: Juan José Carnicero Casado

Estado de conservacion: Bueno

Movilidad: Alta

Ubicacion: CBP

Fecha entrada de registro: 0000-00-00

Catalogación realizada por:

Uso:

Identificador Inventario: 718

Foto

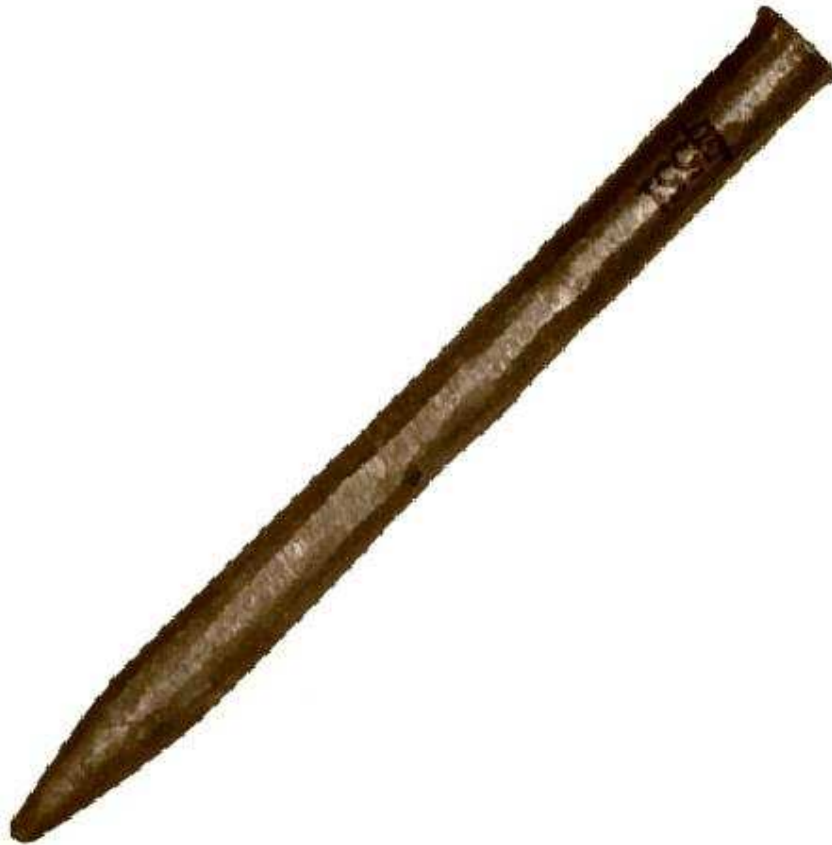

Objeto: PUNZÓN
Material: Metal
Medidas: 9 cm
Descripcion: Punta metálica maciza.
Procedencia: Peñaflo de Hornija (Valladolid)
Obervaciones: N.R. CP/Pun 4551
Sinónimos:
Utilización: Para remachar los pistones
Donación de: Juan José Carnicero Casado
Estado de conservacion: Regular
Movilidad: Alta
Ubicacion: CBP
Fecha entrada de registro: 0000-00-00
Catalogación realizada por:
Uso:
Identificador Inventario: 719
Foto



Objeto: BARRIL

Material: Madera y metal

Medidas: 39 x 19,5

Descripcion: Barril de madera con láminas metálicas anilladas.

Procedencia: Castromonte (Valladolid)

Obervaciones: N° ANT 2455

Sinónimos:

Utilización: Guardar vino

Donación de: Bonifacio Martín Hoyos

Estado de conservacion: Regular

Movilidad: Alta-media

Ubicacion: CBP

Fecha entrada de registro: 0000-00-00

Catalogación realizada por:

Uso:

Identificador Inventario: 720

Foto



Objeto: CHALECO DE CAZA

Material: Tela y piel

Medidas: Talla 4

Descripcion: Chaleco con cremalleras laterales. Present asoportes de piel para guardar cartuchos

Procedencia: Carcedo de Burgos

Obervaciones: N.R. CP/Cha 4321

Sinónimos:

Utilización: Para cazar

Donación de: Pantaleón Palacios del Hoyo

Estado de conservacion: Bueno

Movilidad: Alta

Ubicacion: CBP

Fecha entrada de registro: 0000-00-00

Catalogación realizada por:

Uso:

Identificador Inventario: 721

Foto



Objeto: ZURRÓN

Material: Cuero, esparto y cañamo

Medidas: 81 x 32 x 7 cms

Descripcion: Zurrón de cuero con red de cañamo decorada. Solapa decorada con formas geométricas

Procedencia: Peñaflor de Hornija (Valladolid)

Obervaciones: N.R Ar/Zur 443.1 Tiene una onda con cuerda de esparto colgada del asa

Sinónimos: Morral

Utilización: Llevar cosas

Donación de: Desconocido

Estado de conservacion: Malo

Movilidad: Alta

Ubicacion: CBP

Fecha entrada de registro: 0000-00-00

Catalogación realizada por:

Uso:

Identificador Inventario: 722

Foto



Objeto: CARTUCHERA

Material: Piel, tela y madera

Medidas: 125 x 7 cm

Descripcion: Cinturo con compartimentos para guardar los cartuchos. Decoración de flecos de cuero con arandelas de madera para colgar la caza.

Procedencia: Carcedo de Burgos

Observaciones: Número anterior de registro: 4319

Sinónimos: Canana

Utilización: Llevar cartuchos y transportar la caza

Donación de: Pantaleón Palacios del Hoyo

Estado de conservacion: Bueno

Movilidad: Alta

Ubicacion: CBP

Fecha entrada de registro: 0000-00-00

Catalogación realizada por:

Uso:

Identificador Inventario: 723

Foto



Objeto: ESCOPETA

Material: Madera, metal y cuero

Medidas: 111 x 11,5 cms

Descripcion: Culata de madera con cantones de goma. Dos cañones y correa trenzada de cuero. Del calibre 12.

Procedencia: Santa Espina (Valladolid)

Obervaciones: N.R CP/ Esc 874

Sinónimos:

Utilización: Disparar cartuchos para la caza de animales

Donación de: Dionisio Luengo

Estado de conservacion: Bueno

Movilidad: Alta

Ubicacion: CBP

Fecha entrada de registro: 0000-00-00

Catalogación realizada por:

Uso:

Identificador Inventario: 724

Foto



Objeto: BANDA DE GUARDA

Material: Metal y cuero

Medidas: 150 cm

Descripcion: Banda de cuero con placa central elíptica con inscripción:"Ministerio de Agricultura. Escuela de capacitación agraria. Guarda Jurado. La Santa Espina."

Procedencia: Desconocida

Obervaciones:

Sinónimos:

Utilización: Señalar al guarda

Donación de: Desconocido

Estado de conservacion: Regular

Movilidad:

Ubicacion: CBP

Fecha entrada de registro: 0000-00-00

Catalogación realizada por:

Uso:

Identificador Inventario: 725

Foto



Objeto: MOLDE DE HACER PERDIGONES

Material: Madera y metal

Medidas: 50 cms

Descripcion: Mango de madera con extremo de forma canica agujereado en ambos lados. El resto es de metal.

Procedencia: Olivares de Duero (Valladolid)

Obervaciones:

Sinónimos:

Utilización: Hacer perdigones

Donación de: Eliseo García Gómez

Estado de conservacion: Regular

Movilidad: Alta

Ubicacion: CBP

Fecha entrada de registro: 0000-00-00

Catalogación realizada por:

Uso:

Identificador Inventario: 727

Foto

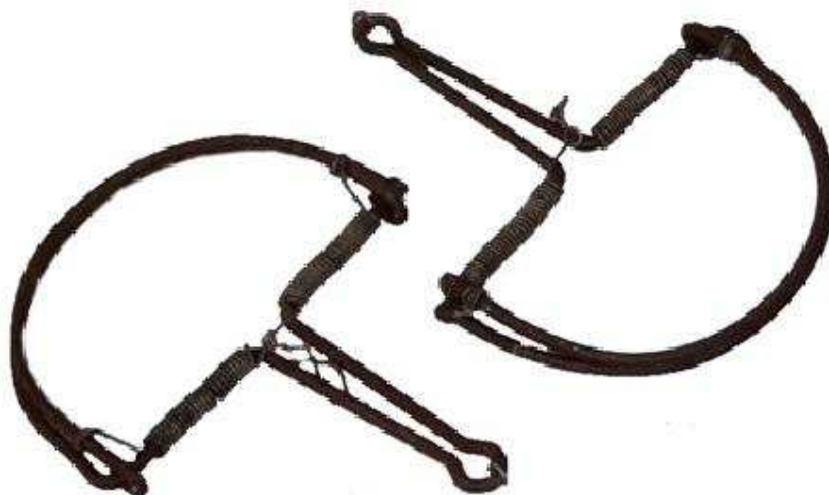

Objeto: CEPO

Material: Metal

Medidas: 23 x 15,5 cm. (ambos)

Descripcion: Semicírculo hueco con espirales de alambre y mango metálico hueco. Los dos cepos son iguales.

Procedencia: Santa Espina (Valladolid)

Obervaciones: N.R 4133

Sinónimos: Pajarera

Utilización: Trampas para animales pequeños

Donación de: Jose Antonio San José

Estado de conservacion: Regular

Movilidad: Alta

Ubicacion: CBP

Fecha entrada de registro: 0000-00-00

Catalogación realizada por:

Uso:

Identificador Inventario: 728

Foto

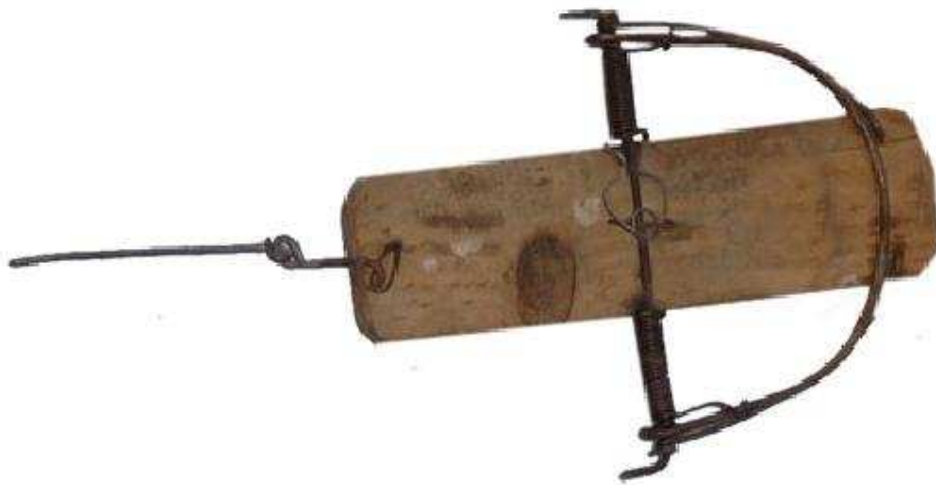

Objeto: CEPO

Material: Madera y metal

Medidas: 13,2 x 3,5 cm.

Descripcion: Pieza rectangular de madera con arco metálico.

Procedencia: Boecillo (Valladolid)

Obervaciones: N.R. CP/CEP 4132

Sinónimos: Pajarera

Utilización: Trampas para animales pequeños

Donación de: Juan Antonio Valentín Gamazo

Estado de conservacion: Regular

Movilidad:

Ubicacion: CBP

Fecha entrada de registro: 0000-00-00

Catalogación realizada por:

Uso:

Identificador Inventario: 732

Foto

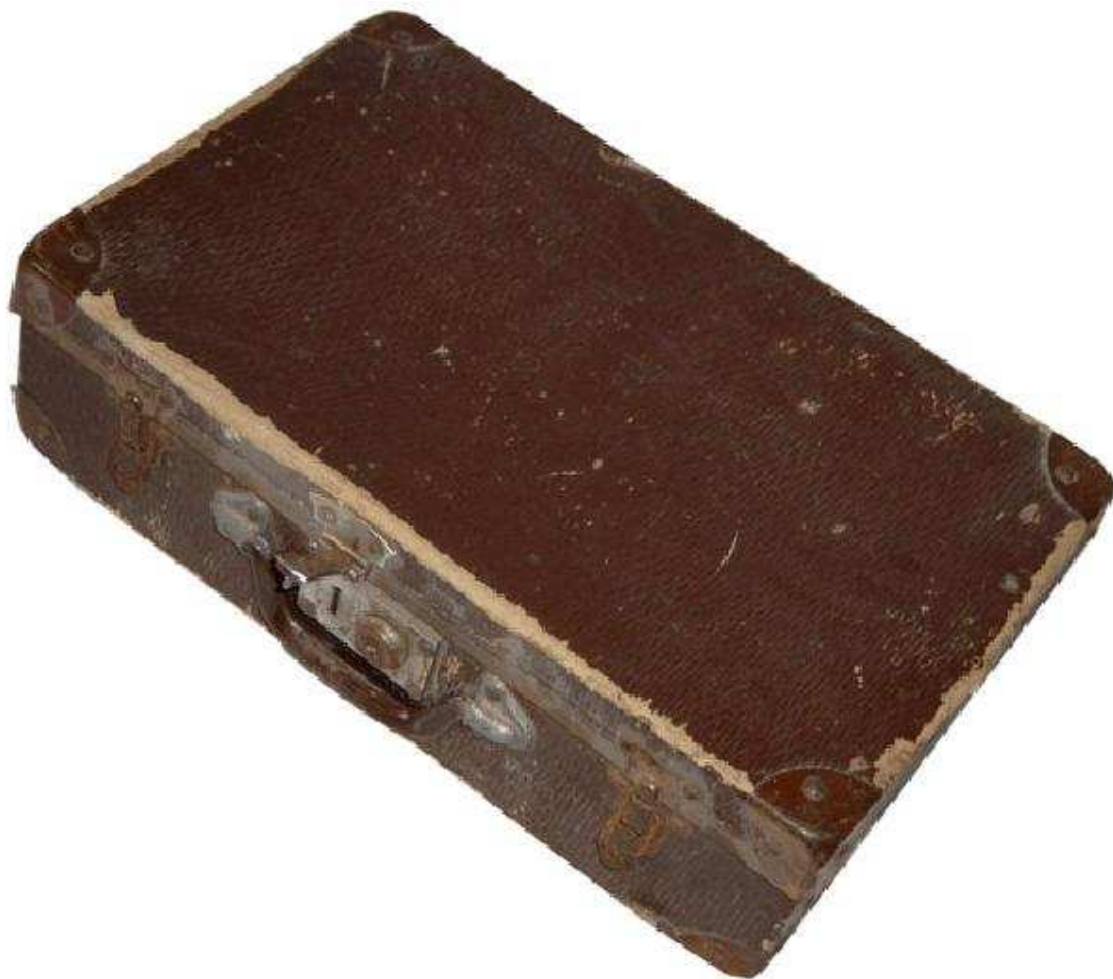

Objeto: MALETÁN

Material: Cartón y metal

Medidas: 40 x 12 x 24 cm.

Descripcion: Pieza rectangular con asa metálica, tres pestillos y protectores metálicos en las esquinas.

Procedencia: Peñaflores de Hornija (Valladolid)

Observaciones: N.R. CP/PER 4497.

Sinónimos:

Utilización: Llevar pertrechos de cazador

Donación de: Juan José Carnicero Casado

Estado de conservación: Malo

Movilidad:

Ubicación: CBP

Fecha entrada de registro: 0000-00-00

Catalogación realizada por:

Uso:

Identificador Inventario: 734

Foto



Objeto: CESTA DE MIMBRE

Material: Mimbre y metal

Medidas: 37 x 26 x 26 cm.

Descripcion: Pieza rectangular de mimbre con tapa y asa del mismo material y cierre metálico.

Procedencia: Desconocida

Observaciones: N.R. O/CES 3112.1

Sinónimos:

Utilización: Llevar cosas.

Donación de: Desconocido

Estado de conservacion: Bueno

Movilidad:

Ubicacion: CBP

Fecha entrada de registro: 0000-00-00

Catalogación realizada por:

Uso:

Identificador Inventario: 2142

Foto



Objeto: Muleta

Material: Madera y terciopelo

Medidas: 129x2

Descripcion: Muleta de madera del tipo que se apoya en la axila. La parte donde se apoya la axila está tapizada en terciopelo rojo.

Procedencia: Desconocida

Observaciones:

Sinónimos:

Utilización: Para ayudar a caminar.

Donación de: Desconocida

Estado de conservacion: Bueno

Movilidad: Media

Ubicacion: CBP

Fecha entrada de registro: 2007-07-19

Catalogación realizada por: Grupo de catalogación 2007

Uso: Médico

Identificador Inventario: 2145

Foto

Objeto: DAGA

Material: Metal

Medidas: 25 x 7 cm

Descripcion: Objeto alargado que consta de un mango de forma cilíndrica que se estrecha hacia el lado en que parte la hoja, la cual es de doble filo. A los lados de la empuñadura presenta dos formas sobresalientes vegetales decorativo

Procedencia: Desconocida

Observaciones:

Sinónimos: puñal

Utilización: Caza

Donación de: Desconocida

Estado de conservacion:

Movilidad: Alta

Ubicacion: CBP

Fecha entrada de registro: 0000-00-00

Catalogación realizada por: G4-2009

Uso:

Identificador Inventario: 2144

Foto

Objeto: DAGA

Material: Metal

Medidas: 24 x 7 cm

Descripcion: objeto alargado que consta de un mango en forma cilindrica que se estrecha hacia el lado en el que termina la hoja. Termina en unas volutas decorativas. En la parte baja de la hoja tiene un vacio a modo decorativo

Procedencia: Desconocida

Obervaciones:

Sinónimos: puñal

Utilización: Caza

Donación de: Desconocida

Estado de conservacion:

Movilidad: Alta

Ubicacion: CBP

Fecha entrada de registro: 0000-00-00

Catalogación realizada por: G4-2009

Uso:

[Ir a Pagina Principal](#)

[Realizar Otra Busqueda](#)