

CENTRO DE INTERPRETACIÓN DE LA

Identificador Inventario: 277

Foto



Objeto: GARRAFÓN

Material: Madera, cristal y mimbre

Medidas: 45 x 35 cm (alto x ancho)

Descripción: Garrafón de sección circular recubierto de mimbre y apoyado de unos maderos rectangulares que le protege.

Procedencia: Padilla de Arriba (Burgos)

Observaciones: Aparece registrado como PM / GAR 3364.4 Contiene 16 litros

Sinónimos:

Utilización: Para transportar y conservar líquidos

Donación de: Emilio Torres

Estado de conservación: Bueno

Movilidad:

Ubicación: OC

Fecha entrada de registro: 0000-00-00

Catalogación realizada por:

Uso:

Identificador Inventario: 282

Foto



Objeto: GARRAFILLA

Material: Cristal y mimbre

Medidas: 24 x 14 cm

Descripción: Presenta un cesto de mimbre.
 Procedencia: Desconocida
 Observaciones: Capacidad de 2 litros. Antiguo nº 3065
 Sinónimos:
 Utilización: Transportar y conservar líquidos
 Donación de: Desconocido
 Estado de conservación: Bueno
 Movilidad:
 Ubicación: OC
 Fecha entrada de registro: 0000-00-00
 Catalogación realizada por:
 Uso:
Identificador Inventario: 285
 Foto



Objeto: GARRAFA
 Material: Madera, cristal, metal, plástico, alambre
 Medidas: 35 x 20 cm
 Descripción: Presenta dos asas para realizar el transporte.
 Procedencia: Desconocida
 Observaciones:
 Sinónimos:
 Utilización: Conservar y transportar líquidos
 Donación de: Desconocido
 Estado de conservación: Regular. Sucia, con óxido y restos de pintura
 Movilidad:
 Ubicación: OC
 Fecha entrada de registro: 0000-00-00
 Catalogación realizada por:
 Uso:
Identificador Inventario: 286
 Foto



Objeto: GARRAFÓN
 Material: Mimbre y cristal
 Medidas: 50 x 29cm

Descripcion: Garrafa de cristal cubierta de mimbre para protegerla de los golpes, tiene dos asas para facilitar su transporte

Procedencia: Desconocida

Obervaciones: VD/ GAR- 931.1. Garrafón de 16 litros

Sinónimos:

Utilización: Para conservar y transportar líquidos

Donación de: Desconocido

Estado de conservacion: Bueno

Movilidad:

Ubicacion: OC

Fecha entrada de registro: 0000-00-00

Catalogación realizada por:

Uso:

Identificador Inventario: 1201

Foto



Objeto: ESCRINA

Material: MIMBRE Y PAJA

Medidas: 23 (DIAM) X 16 (ALTO) X 15 (PROF.)

Descripcion: PEQUEÑO CESTO DE PAJA Y MIMBRE

Procedencia: ROBLEDO DE BALDUERNA (LEÓN)

Obervaciones: ANT.Nº. N.R.. 4003

Sinónimos: CESTILLO

Utilización: CUENCO PARA EL PIENSO

Donación de: SANTIAGO GARCÍA ESCUDERO

Estado de conservacion: BUENA

Movilidad: Alta

Ubicacion: OC

Fecha entrada de registro: 2017-11-05

Catalogación realizada por: Grupo Catalogación 2005

Uso:

Identificador Inventario: 1209

Foto



Objeto: CESTILLO

Material: MIMBRE Y CUERDA

Medidas: 18 (DIAM.DE ABERTURA) X 16 (ALTO) X 12 (DIAM. DE BASE)

Descripcion: CESTILLO MIMBRE ATADO CON CUERDA

Procedencia: DESCONOCIDA

Obervaciones: ANT.Nº. O / CES 3100.1

Sinónimos: CESTA

Utilización: ALMACENAJE

Donación de: Desconocida

Estado de conservacion: BUENA

Movilidad: Alta

Ubicacion: OC

Fecha entrada de registro: 2017-11-05

Catalogación realizada por: Grupo Catalogación 2005

Uso:

Identificador Inventario: 2123

Foto



Objeto: CESTA COLOREADA

Material: Mimbre

Medidas: 20x11x8 cm (medidas tomadas sin el mango)

Descripción: Cesta con la cara externa coloreada, con el mimbre relativamente oscuro.

Procedencia: Desconocido

Observaciones: Ninguna

Sinónimos: Canastillo

Utilización: Para llevar cosas en su interior.

Donación de: Desconocido

Estado de conservación:

Movilidad: Alta

Ubicación: OC

Fecha entrada de registro: 2007-07-19

Catalogación realizada por: Grupo Catalogación 2007

Uso: Utensilios caseros

Identificador Inventario: 2124

Foto

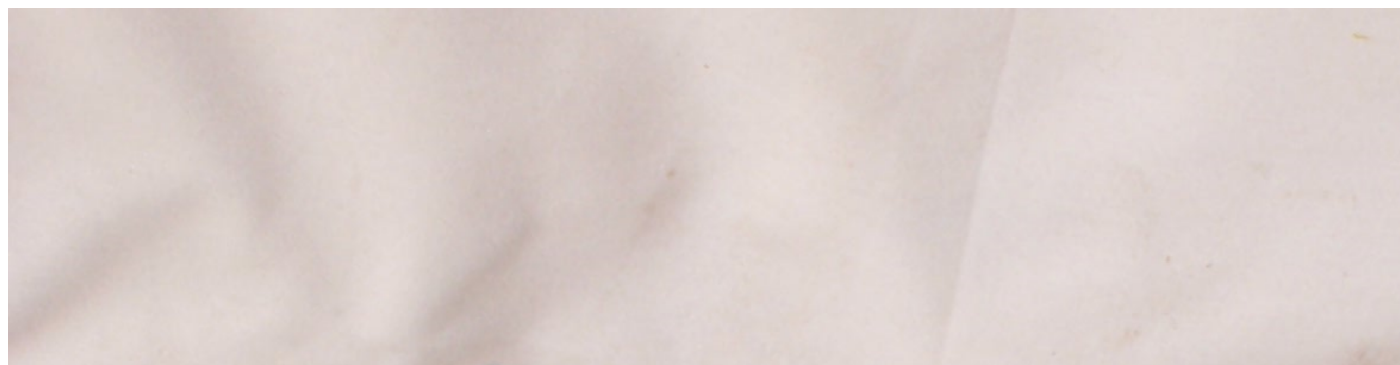

Objeto: CESTA COLOREADA

Material: Mimbre

Medidas: 21x7x11 cm (medidas tomadas sin el asa)

Descripcion: Tiene la cara externa coloreada. El mimbre está oscurecido.

Procedencia: Desconocida

Obervaciones: Ninguna

Sinónimos: Canatillo

Utilización: Para llevar cosas

Donación de: Desconocida

Estado de conservacion:

Movilidad: Alta

Ubicacion: OC

Fecha entrada de registro: 2007-07-19

Catalogación realizada por: Grupo Catalogación 2007

Uso: Utensilios caseros

Identificador Inventario: 2125

Foto



Objeto: SACUDIDOR

Material: Mimbre

Medidas: 67x26'5 cm

Descripcion: Utensilio que se emplea para sacudir las alfombras, ropa, etc.

Procedencia: Desconocido

Obervaciones: Ninguno

Sinónimos: Ninguno

Utilización: Sacudir

Donación de: Desconocido

Estado de conservacion:

Movilidad: Alta

Ubicacion: OC

Fecha entrada de registro: 2007-07-19

Catalogación realizada por: Grupo Catalogación 2007

Uso: Utensilios caseros

Identificador Inventario: 2130

Foto

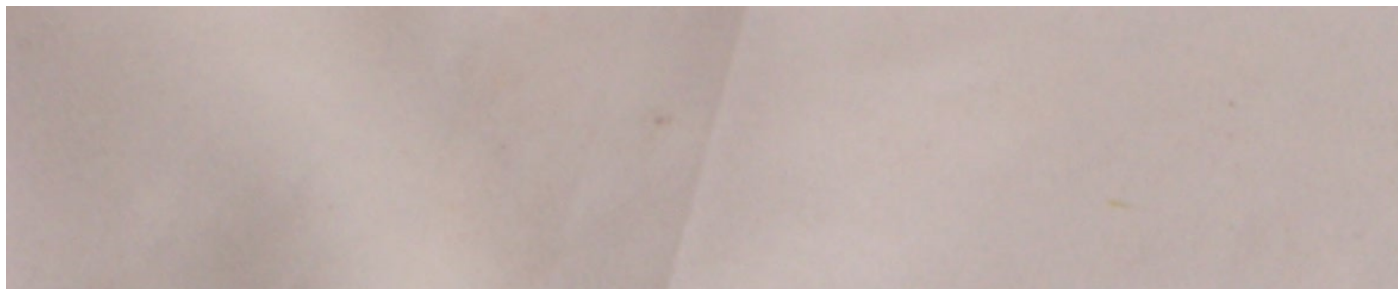

Objeto: GARRAFA
Material: Vidrio y mimbre
Medidas: 22x20x15 cm
Descripción: Vasija grande de vidrio recubierta de mimbre.
Procedencia: Desconocido
Observaciones: Presenta una pegatina en la que se puede leer: "Agua de Colonia/ Señorial/Vieja receta/Myrurgia"
Sinónimos: Vasija
Utilización: Elemento que se llena de líquido
Donación de: Desconocido
Estado de conservación:
Movilidad: Alta
Ubicación: OC
Fecha entrada de registro: 2007-07-19
Catalogación realizada por: Grupo Catalogación 2007
Uso: Utensilios caseros
Identificador Inventario: 1793
Foto



Objeto: CANASTILLA
Material: Mimbre
Medidas: 73x51x16cm
Descripción: Recipiente de mimbre de base ovalada y dos asas en sus extremos.
Procedencia: Valladolid
Observaciones: ---
Sinónimos: ---
Utilización: Transporte de ropa.
Donación de: Ramiro Burgueño
Estado de conservación:
Movilidad: Alta
Ubicación: OC
Fecha entrada de registro: 2008-07-23
Catalogación realizada por: Grupo catalogación 2006
Uso: Doméstico
Identificador Inventario: 1795
Foto



Objeto: PANERA
Material: Mimbre
Medidas: 42x29x11cm
Descripción: Recipiente de mimbre de base ovalada, más ancho en la parte superior que en la base y dos asas en sus extremos.
Procedencia: Valladolid
Observaciones: ---
Sinónimos: ---
Utilización: Soporte para el pan

Donación de: Ramiro Burgueño
 Estado de conservacion:
 Movilidad: Alta
 Ubicacion: OC
 Fecha entrada de registro: 2008-07-23
 Catalogación realizada por: Grupo catalogación
 Uso: Doméstico
Identificador Inventario: 1797
 Foto



Objeto: CANASTILLA
 Material: Mimbre
 Medidas: 67'5x48'5x10cm
 Descripción: Recipiente de mimbre con forma ovalada más ancho en la parte superior que en la base. Cuenta con tres asas.
 Procedencia: Valladolid
 Observaciones: ---
 Sinónimos: ---
 Utilización: Transportar ropa u otros objetos.
 Donación de: Ramiro Burgueño
 Estado de conservacion:
 Movilidad: Alta
 Ubicacion: OC
 Fecha entrada de registro: 2008-07-23
 Catalogación realizada por: Grupo catalogación 2006
 Uso: Doméstico
Identificador Inventario: 1800
 Foto



Objeto: PANERA
 Material: Mimbre y madera
 Medidas: 49'3x33'5x10'5cm
 Descripción: Recipiente de mimbre de base ovalada. Tiene un asa en cada extremo.
 Procedencia: Valladolid
 Observaciones: ---
 Sinónimos: ---
 Utilización: Portar pan
 Donación de: Ramiro Burgueño
 Estado de conservacion:
 Movilidad: Alta
 Ubicacion: OC
 Fecha entrada de registro: 2008-07-23
 Catalogación realizada por: Grupo catalogación 2006
 Uso: Doméstico
Identificador Inventario: 1801

Foto



Objeto: CANASTA

Material: Mimbre

Medidas: 59(diámetro)x40cm

Descripcion: Recipiente de mimbre de base circular con un asa a cada lado.

Procedencia: Valladolid

Observaciones: ---

Sinónimos: ---

Utilización: Portar objetos

Donación de: Ramiro Burgueño

Estado de conservacion:

Movilidad: Alta

Ubicacion: OC

Fecha entrada de registro: 2008-07-23

Catalogación realizada por: Grupo catalogación 2006

Uso: Doméstico

Identificador Inventario: 1805

Foto



Objeto: CESTO
 Material: Mimbre
 Medidas: 30(diámetro)x50cm
 Descripción: Recipiente de mimbre de base circular, con dos asas y una tapa unida al cuerpo del cesto por un extremo.
 Procedencia: Valladolid
 Observaciones: ---
 Sinónimos: ---
 Utilización: Guardar y portar objetos.
 Donación de: Ramiro Burgueño
 Estado de conservación:
 Movilidad: Alta
 Ubicación: OC
 Fecha entrada de registro: 2008-07-23
 Catalogación realizada por: Grupo catalogación 2006
 Uso: Doméstico
Identificador Inventario: 1806
 Foto



Objeto: GARRAFÓN

Material: Mimbre y vidrio

Medidas: 27(diámetro)x54cm

Descripción: Recipiente de vidrio protegido por un entrelazado de mimbre con tres asas, una de las cuales parte del cuello de la garrafa. El orificio de la garrafa se tapona con un corcho.

Procedencia: Valladolid

Observaciones: ---

Sinónimos: ---

Utilización: Contener líquidos.

Donación de: Ramiro Burgueño

Estado de conservación:

Movilidad: Alta

Ubicación: OC

Fecha entrada de registro: 2008-07-23

Catalogación realizada por: Grupo catalogación 2006

Uso: Doméstico

Identificador Inventario: 1807

Foto



Objeto: GARRAFÓN

Material: Mimbre y vidrio.

Medidas: 38x30x26(diámetro base)x47cm

Descripción: Recipiente de vidrio protegido por un entrelazado de mimbre con tres asas uno de los cuales parte del cuello de la garrafa. Tapón de corcho.

Procedencia: Valladolid

Observaciones: ---

Sinónimos: ---

Utilización: Contener líquidos.

Donación de: Ramiro Burgueño

Estado de conservación:

Movilidad: Alta

Ubicación: OC

Fecha entrada de registro: 2008-07-23

Catalogación realizada por: Grupo catalogación 2006

Uso: Doméstico

[Ir a Pagina Principal](#)

[Realizar Otra Busqueda](#)